ขั้นตอนการดำเนินการจัดทำ

ข้อตกลงการใช้ตัวอย่างวัตถุ (METERIAL TRANSFER AGREEMENT : MTA)

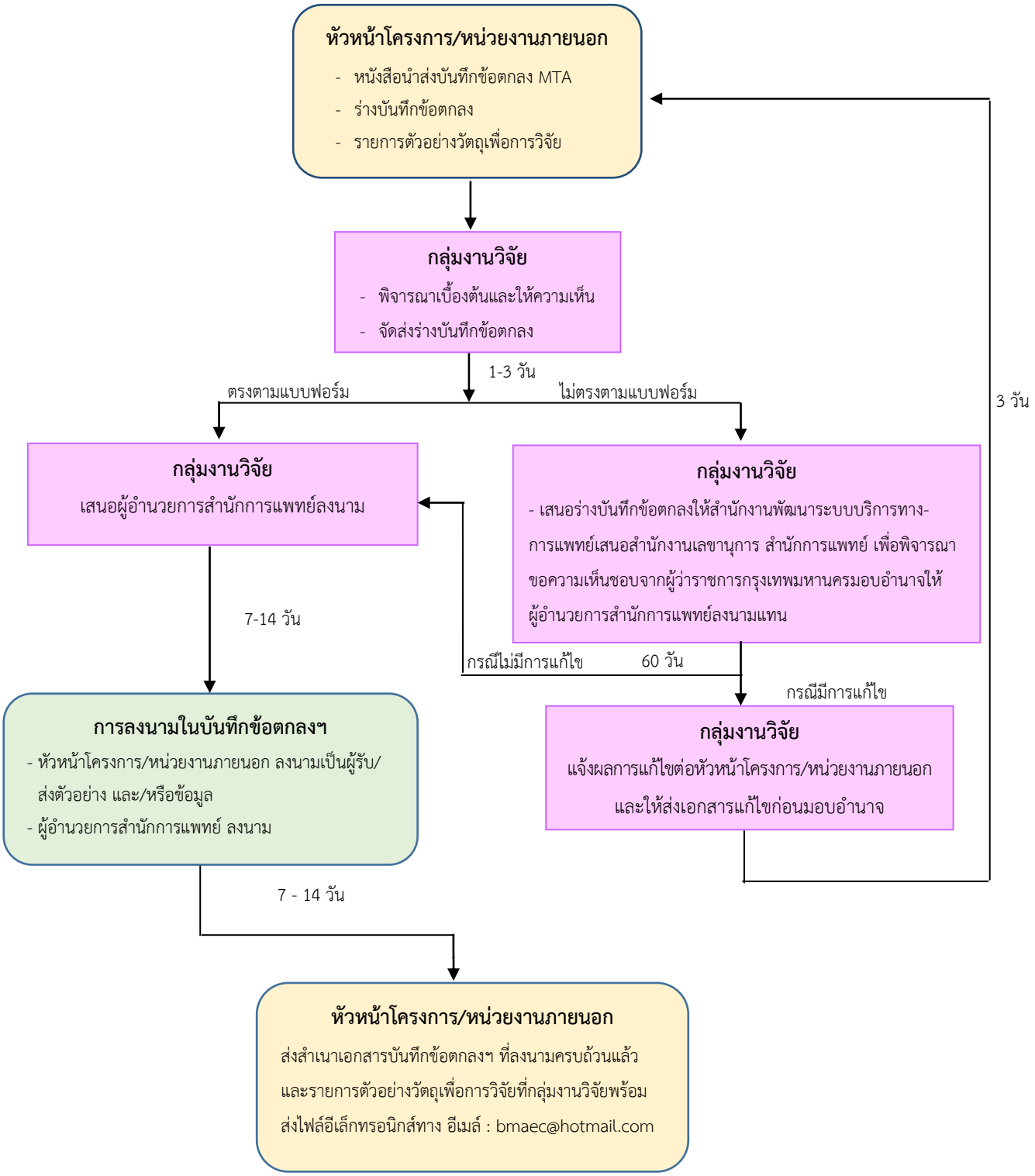

สอบถามข้อมูลเพิ่มเติมได้ที่: กลุ่มงานวิจัย ศูนย์วิจัยและแพทยศาสตรศึกษา

สำนักงานพัฒนาระบบบริการทางการแพทย์ สำนักการแพทย์ โทร.02 220-7564