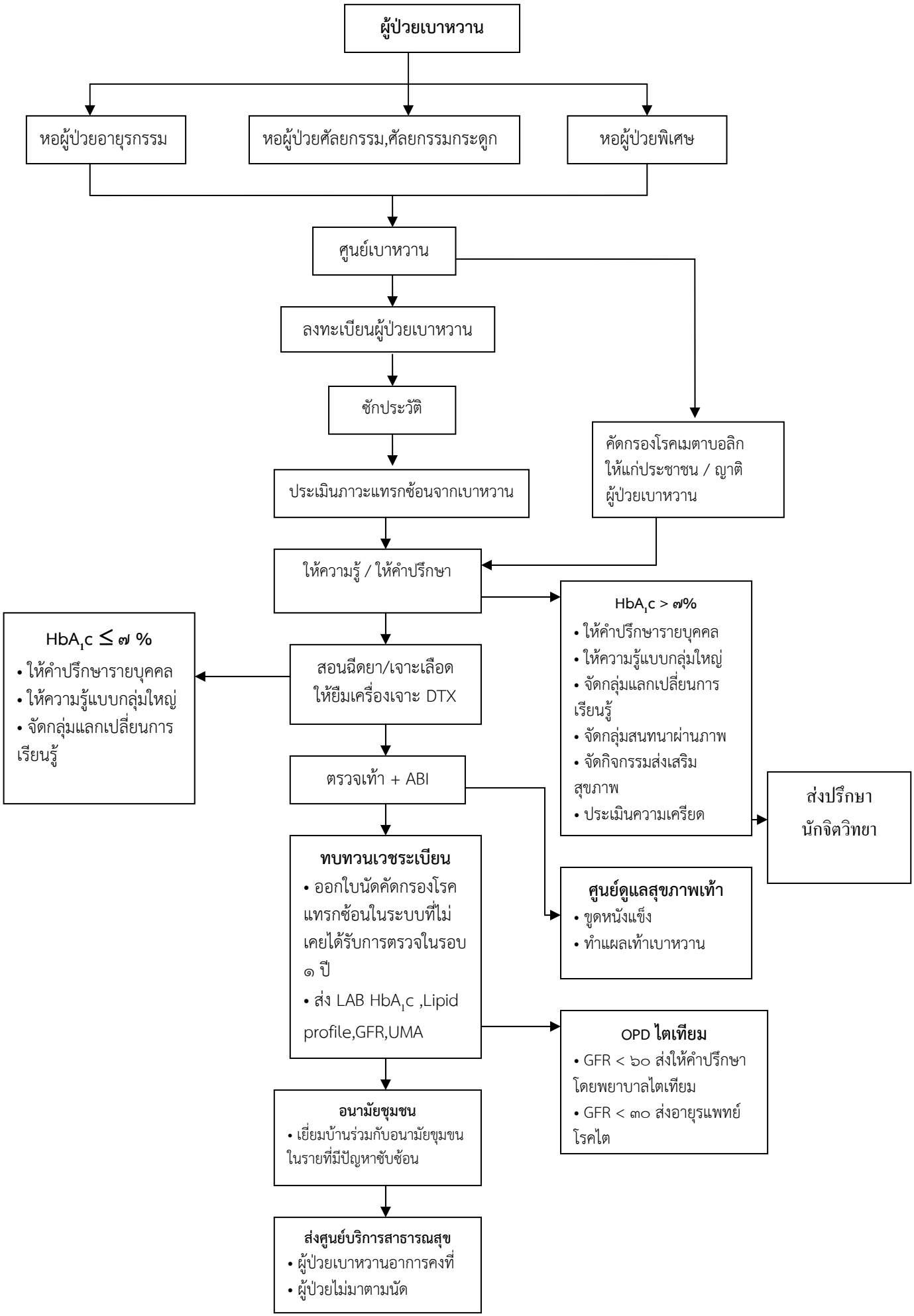แนวทางการดูแลผู้ป่วยเบาหวานแผนกผู้ป่วยใน